PROTOCOLO DE LIMPIEZA Y DESINFECCIÓN COMO MEDIDA PREVENTIVA COVID-19

LIMPIEZA Y DESINFECCIÓN EN ESPACIOS COMUNES

- Se instalará pediluvio con agente sanitizante en la entrada del establecimiento.
- Al término de cada jornada, el colegio será aseado y sanitizado completamente.
- Durante la jornada se desinfectarán aquellas superficies que son manipuladas con alta frecuencia como: pasillos, pasamanos, manillas, interruptores, recursos pedagógicos manipulables, entre otros.

SALA DE CLASES, SALA DE PROFESORES/AS Y OFICINAS

Durante la jornada:
- Se mantendrán las salas y oficinas ventiladas.
- Se cambiarán en forma periódica las bolsas de los basureros.

En los recreos
- Se abrirán puertas y ventanas para permitir la ventilación del lugar.

Al término de la jornada:
- Se realizará limpieza profunda de cada sector.
- Se llevará a cabo desinfección completa en pisos, sillas, mesas, manillas, entre otros.

SALA DE ENFERMERÍA

Durante la jornada:
- Se mantendrá la sala de enfermería ventilada .
- Se cambiarán en forma periódica las bolsas de los basureros.
- Se utilizarán paños húmedos con cloruro de sodio al 5% con desinfectante y papel secante para limpieza de sectores usados.

Al término de la jornada:
- Limpieza profunda del sector de enfermería.
- Desinfección completa en pisos, camilla, sillas, baño, llaves de agua y muebles.

ZONA DE AISLAMIENTO

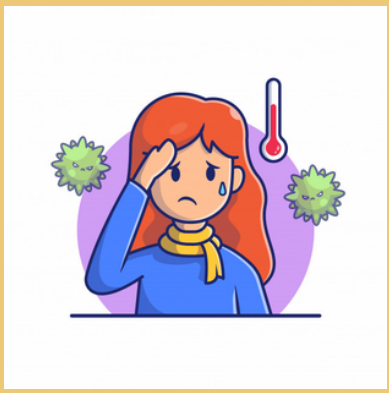

Durante la jornada en caso de ser utilizada:
- Se mantendrá la zona ventilada .
- Se cambiarán las bolsas de los basureros.
- Una vez que se retire el o los estudiantes se limpiará y desinfectará completamente la zona .

Al término de la jornada:
- Limpieza profunda del sector de aislamiento.
- desinfección completa con espacial énfasis en pisos, camilla, sillas, baño, llaves de agua y muebles

Materiales:
- Se mantendrá un pulverizador con desinfectante y papel secante para limpieza de los sectores usados

HIGIENIZACIÓN EN BAÑOS

Durante la jornada :
- Durante las horas de clases los baños se mantendrán cerrados, para una completa limpieza y desinfección
- Se cambiarán en forma periódica las bolsas de los basureros.
- Se rellenará periódicamente los dispensadores de alcohol gel y jabón.
- Se repondrá papel secante en forma frecuente.

Al término de la jornada:
- Limpieza profunda de baños.
- Desinfección completa en pisos, inodoros, llaves de agua y superficie de apoyo.

ARTÍCULOS DE LIMPIEZA Y BASUREROS

- La prioridad del establecimiento es proteger la salud de todos los miembros de la comunidad educativa, por lo que contará con elementos de higiene como: jabón , paño de limpieza , papel secante, entre otros. También incluye productos desinfectantes como: hipoclorito de Sodio al 5%, alcohol Gel, alcohol etílico al 70%, entre otros.
- El uso de los basureros garantizará la eliminación de los desechos a través de un manejo seguro de estos.